

J E S



COLEGIO DE  
BACHILLERATO TÉCNICO  
FISCAL “NIDIA JARAMILLO”  
PCEI



“JÓVENES  
EMPRENDEDORES  
SOCIALES” JES

PROYECTO 1 EUCLA

PROYECTO EUCLA

Colon 23 -52 y Veloz

2964182

Riobamba - Ecuador



**COLEGIO DE BACHILLERATO TÉCNICO FISCAL “NIDIA JARAMILLO”**  
**“JOVENES EMPRENDEDORES SOCIALES”**

**PROYECTO 1 EUCLA**



**NOMBRE: EUCLA**

**PRESENTACIÓN:**

**CERFORCOM** una de las **organizaciones** que apoyan a nuestra Institución, nos ha hecho partícipes del proyecto **JÓVENES EMPRENDEDORES SOCIALES**, **el mismo que es desarrollado por VALNALON de España**, cuyo fin es hacer realidad muchos sueños a favor de las Institución Educativas con el apoyo activo de nuestro@s jóvenes, así también con la guía de los Docentes que laboran en el mismo; el **Colegio de Bachillerato Técnico Fiscal “Nidia Jaramillo de Merino” PCEI**, especialmente l@s estudiantes que cursan el Primer Año de Bachillerato, implementarán dos proyectos; entre los cuales se encuentra: EUCLA, que quiere conseguir el cambio de los tomacorrientes del Plantel y la instalación de la red para el uso del internet en el Aula de Computo.

En la actualidad el buen uso del internet es importante para el estudio, siempre y cuando que las instalaciones eléctricas sean las óptimas.



Sabemos que el aporte intelectual y físico es muy importante para que este proyecto que hemos propuesto se haga realidad, siendo un aporte primordial en la infraestructura del este Colegio, mismo que servirá para las futuras generaciones, y tomen como ejemplo de que con constancia, sacrificio y el trabajo mancomunado se rompe barreras para conseguir nuestras metas.

### **DESCRIPCIÓN:**

Esta Institución ya formada hace 49 años , está constituida como Patrimonio de la ciudad Riobamba, por tal razón no se puede hacer adecuaciones totales de la infraestructura, y para conseguir algo prioritario tiene que pasar por algunas instancias, tanto en el Distrito como la Unidad de Patrimonio, las políticas de Estado rige seguir algunos trámites engorrosos, que truncan la necesidad que tienen algunas Instituciones, ahora con el aporte de Instituciones gubernamentales que desean apoyar a la Educación, queremos como Proyecto EUCLA realizar el cambio de los toma corrientes de todo el Establecimiento e instalar la red para el uso del internet en el Aula de Computo, nuestro aporte va hacer intelectual y física, y se gestionará a través de terceros los materiales faltantes.

### **OBJETIVO GENERAL:**

Establecer la red para el uso del internet en el Aula de Computo e instalación de los tomacorrientes de todo el Plantel, para mejorar el desarrollo de la enseñanza – aprendizaje con l@s estudiantes.



## **OBJETIVOS ESPECÍFICOS:**

- Implementar la red para el uso del internet en el Auto de Computo.
- Instalar los toma corrientes de toda la Institución, para el buen funcionamiento de los artefactos y máquinas industriales y eléctricas.

## **ACTIVIDADES.**

El mencionado proyecto se desarrollará a partir del mes de octubre de 2014 hasta junio del 2015, que según las necesidades prioritarias del Establecimiento, se escogió la implementación de red para el uso del Internet en el Aula de Computo, siendo un recurso importante para nuestro estudio y la instalación de tomacorrientes en toda la Institución, ya que se encuentran en mal estado y causaría un corte circuito.

Previo al inicio del proyecto se recibió la capacitación necesaria, para seguir los lineamientos para crear nuestra propia Asociación, por tal motivo se realizarán las siguientes actividades:

- Reunión previa para conformación de Asociación. (Requisito para iniciar el Proyecto)
- Realizar mediante sorteo la designación del tipo de proyecto.
- Establecer la Directiva del proyecto.
- Realización de estatutos.
- Colaboración entre sus miembros para la selección del logotipo.
- Colaboración entre sus miembros para solicitar a un profesional y evalúe el costo de la obra.
- Toda la Institución se compromete a recoger material reciclable hasta la primera semana de enero de 2015, para su posterior venta y recaudación de fondos para aportar en el proyecto.
- En los días festivos se realizará venta ambulante de diferentes productos, para recaudar fondos.



- Se tramitará a terceros de diferentes entidades comerciales o empresas, para que donen materiales que necesitaremos para la ejecución del proyecto.
- Utilizaremos unas camisetas de identificación con el logotipo para incentivar a las integrantes del proyecto.
- Reuniones continuas para evaluar el proyecto.
- Elaboración del cronograma
- Elaboración del Proyecto
- Envío del Proyecto a centro socio
- Ejecución del proyecto

## **RECURSOS:**

### **MATERIALES**

- 1 Breker de 32 amperios
- 63 toma corrientes
- 50 metros cable gemelo # 12
- 100 metros cable # 10
- 14 canaletas 24 x 14
- 10 canaletas 30 x 20
- 5 taipes
- 2 cajas de clavos de concreto 2plg.
- 13 cajetines de canaleta
- 20 jack RJ 45
- 200 metros de cable para red 5E
- 2 router (10 entrada)



## HUMANOS :

### COORDINADORAS DE LOS PROYECTOS

Lic. Vilma Rodríguez

Lic. Gladys Espinoza

### DIRECTIVA DE LAS ESTUDIANTES

Srta. Geovanna Pinde - PRESIDENTA

Srta. Nataly Viana – VICEPRESIDENTA

Srta. Sonia Cuenca - SECRETARIA

Sr. Fabián Montero - TESORERO

## ORGANIGRAMA

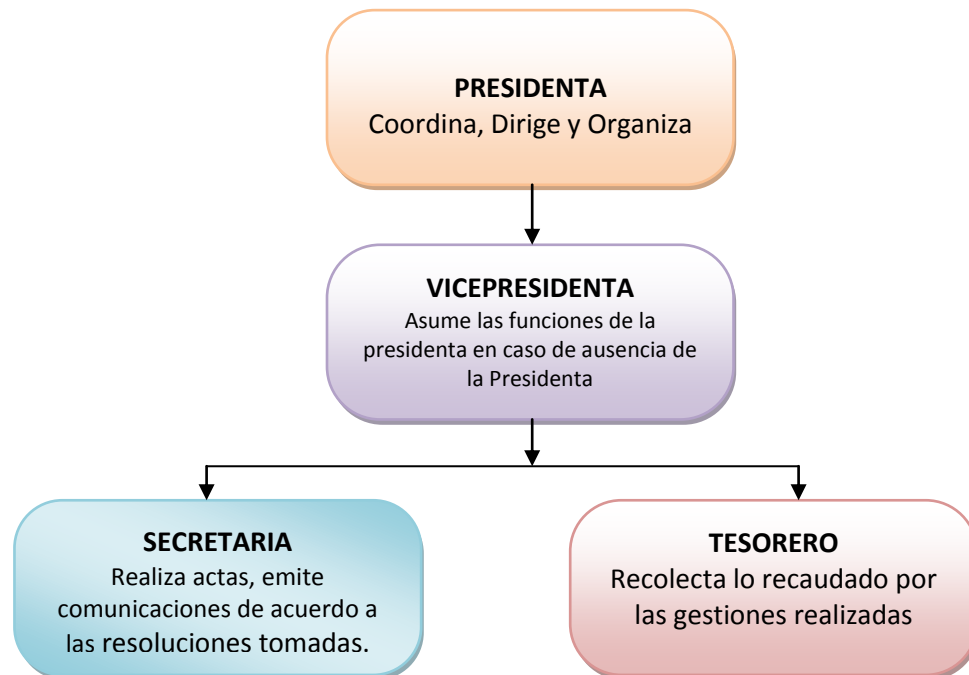



## MIEMBROS DEL PROYECTO

1. BUENAÑO VASQUEZ FABIOLA JHOANA
2. CACOANGO LLANGARI NATALY PAULINA
3. CARGUACUNDO MARIA DE LOS ANGELES
4. CEPEDA YUMANCELA JESSICA PAULINA
5. CUENCA LEMA SONIA ELIZABETH
6. CUTIUPALA CACUANGO JHOSELYN ADRIA
7. CUZCO AGUALSACA AIDA KARINA
8. FRAY FRAY YOLANDA PATRICIA
9. GUARACA PILLCO JENNY PATRICIA
10. LOPEZ ILLICACHI MIRIAN JANETH
11. LLININ LLININ ELIZABETH JOHANA
12. LLUAY PADILLA JUANA ORFELINA
13. MONTERO ERAZO FABIAN ALEXANDER
14. OCHOG ILIJAMA JESSICA KATHERIN
15. PILCO LLONGO DANIELA GEOVANNA
16. PINDE AMBO HILDA GEOVANNA
17. PIÑA MUYULEMA SANDRA PATRICIA
18. SANCHEZ VARGAS CARLA JOHANNA
19. SHUCAD LEMA JESSICA MARGARITA
20. TIPAN HUALLI MYRIAN FERNANDA
21. VIANA ALLAUCA NATALY SILVANA
22. VIGME GUAMAN SAIRA LIZETH
23. VILLA SAEZ MARIA GRICELDA
24. YANEZ QUISI CLARA LUZ



## TEMPORALIZACIÓN (CRONOGRAMA)

CRONOGRAMA DEL DESARROLLO DEL JES																												
ACTIVIDADES	Octubre			Nov			Dic			Enero			Febrero			Marzo			Abril			Mayo			Junio			
Análisis de la realidad y detección de la necesidad a dar solución	X	X																										
Registro web centro socio					X	X	X																					
Elaboración del proyecto de cooperación					X	X	X																					
Constitución de la Asociación, nombre y logotipo					X	X	X																					
Desarrollo de estatutos y acta de constitución					X	X	X																					
Elección de cargos de la junta directiva								X	X																			
Envío del proyecto redactado en España										X	X																	
Organigrama										X	X																	
Reunión seguimiento del proyecto Ing. Julio Bustos										X	X																	
Reunión Comité de seguimiento											X																	
Capacitación del proyecto de cooperación con el grupo socio											X																	





Gestión espacio web											X	X	X																	
Diseño y planificación de actividades																	X	X	X	X	X	X	X							
Logística y organización de actividades de cofinanciación																			X	X	X	X	X	X						
Ejecución de actividades de financiación																									X	X	X	X	X	
Evaluación del trabajo realizado:																											X	X	X	
Comunicación con el grupo socio	X	X	X	X	X	X	X	X	X	X	X	X	X	X	X	X	X	X	X	X	X	X	X	X	X	X	X	X	X	X
Recepción, cofinanciación y ejecución del proyecto																													X	X
Envío informe ejecución proyecto (fotos, facturas...)																													X	X
Difusión de la experiencia																												X	X	X



## LOCALIZACIÓN

El proyecto se desarrollará en el Colegio de Bachillerato Técnico Fiscal “Nidia Jaramillo de Merino”, durante el periodo 2014 – 2015, en la ciudad de Riobamba, Provincia de Chimborazo. Ecuador.

## EVALUACIÓN.

Se entregará la red instalada para el uso del internet e instalado los nuevos tomacorrientes, en perfecto funcionamiento.

## PRESUPUESTO:

### MATERIALES Y HERRAMIENTAS

CANTIDAD	MATERIALES	VALOR TOTAL
1	Breker de 32 amperios	5.35
63	toma corrientes	85.05
50 m.	cable gemelo # 12	58.00
100 m.	cable # 10	69.00
14	canaletas 24 x 14	16.80
10	canaletas 30 x 20	19.50
5	Taipes	3.25
2	cajas de clavos de concreto 2plg.	6.50
13	cajetines de canaleta	33.75
20	jack RJ 45	3.00
200 m.	cable para red 5E	90.00
2	router (10 entrada)	70.00
<b>TOTAL</b>		<b>460.20</b>

MANO DE OBRA : 140

**TOTAL DEL PROYECTO: 600,20**



**FINANCIAMIENTO:**

COLEGIO NIDIA JARAMILLO	200.00
CENTRO SOCIO ESPAÑA	400.20



**ANEXOS.**



### **INTEGRANTES DEL PROYECTO EUCLA**





**SITUACIÓN ACTUAL DE NUESTRO ESTABLECIMIENTO.**













## ESTATUTOS

### ESTATUTOS DE LA ASOCIACIÓN

**Art. 1:** Se constituye, la Asociación sin ánimo de lucro, dentro del proyecto Jóvenes Emprendedores Sociales con las normas que se establecen en los presentes estatutos.

**Art. 2:** EL domicilio radicará en el país Ecuador, Provincia de Chimborazo, Cantón Riobamba, Parroquia Velasco; **Dirección:** Colon 23 -52 y Veloz, específicamente en el Colegio de Bachillerato Técnico Fiscal “Nidia Jaramillo de Merino” PCEI.

**Art. 3:** La Asociación se constituye el 12 de Diciembre de 201, hasta el 26 de junio del 2015.

**Art. 4:** La Asociación tiene los siguientes fines:

- Desarrollar un potencial de emprendimiento y creatividad.
- Mejorar el ambiente escolar.
- Dar servicio a la Comunidad Educativa.
- Mejorar las Instalaciones Eléctricas.
- Implementar la red para el uso del internet.

**Art. 5:** Para el cumplimiento de estos fines se realizarán las siguientes actividades:

- Elaboración y comercialización de artesanías (pulseras) elaboradas por las estudiantes.
- Recolección de material reciclable para su venta.
- Autogestión a Empresas e Instituciones.

**Art. 6:** La Junta Directiva representará y se responsabilizará de la gestión de la Asociación.

**Art. 7:** La junta Directiva estará conformada por:

- Presidenta;
- Vicepresidenta;
- Secretaria;
- Tesorera.

**Art. 8:** Se buscarán estrategias para recaudar fondos.

**Art. 9:** El o la tesorera presentará las cuentas cada 30 días.



### **ACTA DE CONSTITUCIÓN DE LA ASOCIACIÓN EUCLA**

Reunidos en el aula del Primero Bachillerato Paralelo “B” en el Colegio de Bachillerato Técnico Fiscal “Nidia Jaramillo de Merino”, a las 07:30 del día 13 de Diciembre del dos mil catorce, las personas que promueven la creación de la Asociación EUCLA (EMPRENDIENDO UNIDOS CON UN LIDERAZGO ACTUAL) y que a continuación se detallan:

1. BUENAÑO VASQUEZ FABIOLA JHOANA
2. CACOANGO LLANGARI NATALY PAULINA
3. CARGUACUNDO MARIA DE LOS ANGELES
4. CEPEDA YUMANCELA JESSICA PAULINA
5. CUENCA LEMA SONIA ELIZABETH
6. CUTIUPALA CACUANGO JHOSELYN ADRIA
7. CUZCO AGUALSACA AIDA KARINA
8. FRAY FRAY YOLANDA PATRICIA
9. GUARACA PILLCO JENNY PATRICIA
10. LLININ LLININ ELIZABETH JOHANA
11. LLUAY PADILLA JUANA ORFELINA
12. MONTERO ERAZO FABIAN ALEXANDER
13. OCHOG ILIJAMA JESSICA KATHERIN
14. PILCO LLONGO DANIELA GEOVANNA
15. PINDE AMBO HILDA GEOVANNA
16. PIÑA MUYULEMA SANDRA PATRICIA



17. SANCHEZ VARGAS CARLA JOHANNA
18. SHUCAD LEMA JESSICA MARGARITA
19. SISA SISA LUZ AMERICA
20. TIPAN HUALLI MYRIAN FERNANDA
21. VIANA ALLAUCA NATALY SILVANA
22. VIGME GUAMAN SAIRA LIZETH
23. VILLA SAEZ MARIA GRICELDA
24. YANEZ QUISI CLARA LUZ

### **ACUERDAN**

**PRIMERO:** Constituir una Asociación JES que se denominará EUCLA.

**SEGUNDO:** Aprobar los estatutos por los que se registrá la Asociación, que fueron leídos y aprobados por unanimidad por la Asamblea.

Sin dar nada más que tratar se firma todos los presentes.



No.	APELLIDOS Y NOMBRES	FIRMA
1.	BUENAÑO VASQUEZ FABIOLA JHOANA	
2.	CACOANGO LLANGARI NATALY PAULINA	
3.	CARGUACUNDO MARIA DE LOS ANGELES	
4.	CEPEDA YUMANCELA JESSICA PAULINA	
5.	CUENCA LEMA SONIA ELIZABETH	
6.	CUTIUPALA CACUANGO JHOSELYN ADRIA	
7.	CUZCO AGUALSACA AIDA KARINA	
8.	FRAY FRAY YOLANDA PATRICIA	
9.	GUARACA PILLCO JENNY PATRICIA	
10.	LOPEZ ILLICACHI MIRIAN JANETH	
11.	LLININ LLININ ELIZABETH JOHANA	
12.	LLUAY PADILLA JUANA ORFELINA	
13.	MONTERO ERAZO FABIAN ALEXANDER	
14.	OCHOG ILIJAMA JESSICA KATHERIN	
15.	PILCO LLONGO DANIELA GEOVANNA	
16.	PINDE AMBO HILDA GEOVANNA	
17.	PIÑA MUYULEMA SANDRA PATRICIA	
18.	SANCHEZ VARGAS CARLA JOHANNA	
19.	SHUCAD LEMA JESSICA MARGARITA	
20.	TIPAN HUALLI MYRIAN FERNANDA	
21.	VIANA ALLAUCA NATALY SILVANA	
22.	VIGME GUAMAN SAIRA LIZETH	
23.	VILLA SAEZ MARIA GRICELDA	
24.	YANEZ QUISI CLARA LUZ	

En Riobamba, a los 13 días del mes de Diciembre de 2014.