

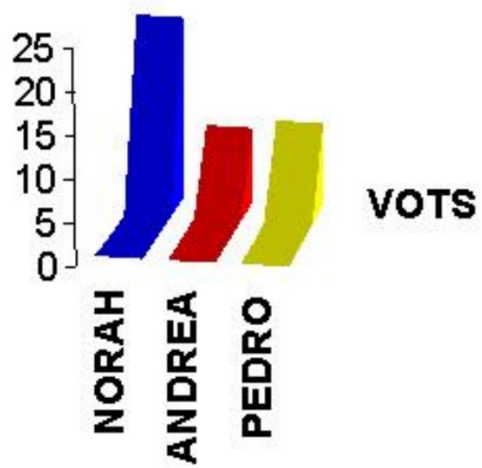

			<u>VOTS</u>	<u>1A</u>	<u>2A</u>	<u>3A</u>	<u>TOTAL</u>
<b>PRESIDENT</b>	NORAH	x	1	21			22
	ANDREA	x	1	8			9
	PEDRO			10			10
<b>SECRETARI</b>	AINA			17			
	JORDI			7			
	PAULA			7			
	SAMUEL			8			
	NAC			13			
	MICHAEL			8			
<b>TRESORER</b>	GERARD	x	1	7			8
	KEVIN	x	1	12			13
	NATALIA	x	1	10			11
	MARC			9			9
	PATRICIA			7			7
	JONATHAN	x	1	2			3
	ALEXIA			3			3
	TANIA	x	1	19			20
	CRISTOPHER			0			

## PRESIDENTS



	VOTS			
■ NORAH	22			
■ ANDREA	9			
■ PEDRO	10			

## SECRETARIS

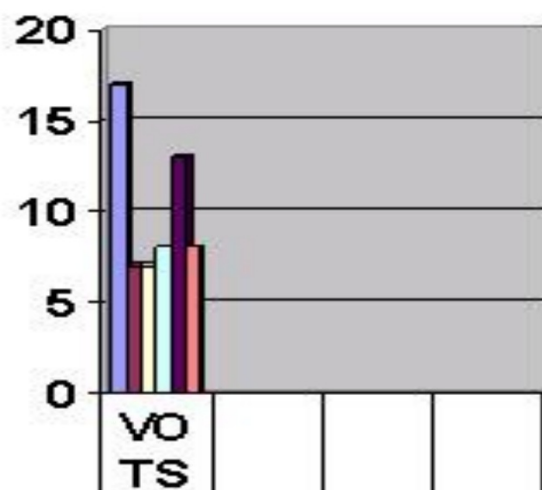

AINA	17			
JORDI	7			
PAULA	7			
SAMUEL	8			
NAC	13			
MICHAEL	8			

### TRESORERES

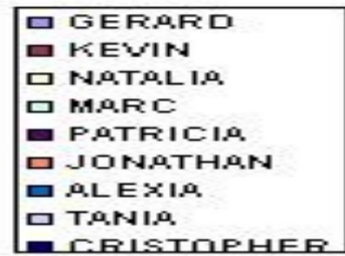
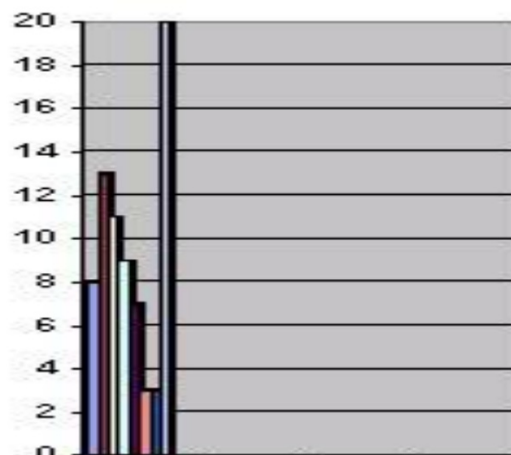

	VOTOS			
GERARD	8			
KEVIN	13			
NATALIA	11			
MARC	9			
PATRICIA	7			
JONATHAN	3			
ALEXIA	3			
TANIA	20			
CRISTOPHER	0			

## PRESUPOST DE LA NOSTRA COOPERATIVA

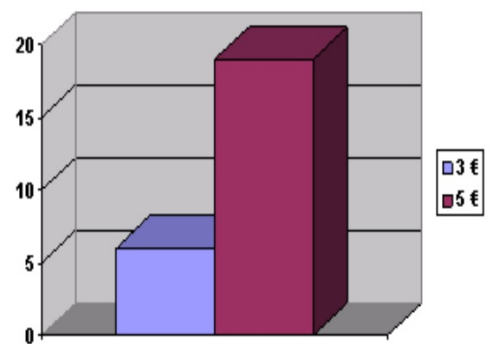
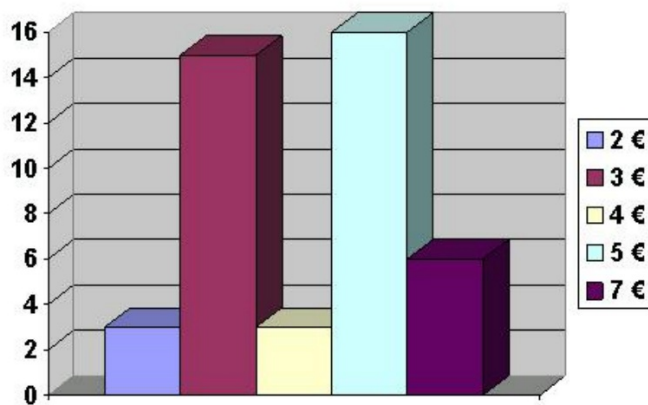

**5 €** ELS DINERS HAN DE SER DE LA NOSTRA GUARDIOLA

**5 €** ELS DINERS HAN DE SER DE LA NOSTRA GUARDIOLA

<b>LABODEMIL</b>	<u>REBUT APORTACIÓ INICIAL COOPERATIVA</u>
	Rebut n.....
	Nom.....
	Quantitat — // <b>cinc euros</b> // —
	L'Hospitalet de Llobregat a ..... de ..... de 2014

# PROTOTIP

- Cada nen ha de presentar un prototip de producte i la seva fitxa corresponent.
- Entre tots els prototips presentats escollirem un.
- La presentació es fara a la classe explicant i defensant el prototip realitzat.

NOM ALUMNE .....	
PROTOTIP COOPERATIVA 2014-15	
▪	TÍTOL/NOM DEL PRODUCTE .....
▪	FUNCIONALITAT ( És decoratiu o pràctic) .....
▪	MATERIAL NECESSARI PER REALITZAR EL PRODUCTE ..... ..... .....
▪	PREU DEL COST TOTAL DEL MATERIAL UTILITZAT.....
▪	TEMPS EMPREAT EN LA REALITZACIÓ DEL PRODUCTE .....
▪	PREU DE VENDA ESTIMAT.....



# NOM DE LA COOPERATIVA

SOM TOTS

MILACORNAU

ELS RECICLADORS

THE POWER

CPR 2015(COOPERATIVA)

LOS MOLONES DEL COLE

LA BOTIGUETA DEL MILAGROS: 13

ELS TREBALLADORS 5è

TOTS SOM UN

LA MILLOR CPR DEL MÓN

CPR DEL MILLORS

MÉS QUE UNA COOPERATIVA

CMC

LA BOTIGUETA CMC

C5A

CPR5

ELS DECORADORS

MILANAU

LA COOPERATIVA

LA BOTIGUETA MC

LA BOTIGUETA MILANAU : 10

LABODEMIL : 18

LA COPE

COMERC GUAI

TOTS SOM LA NATURA

MC5A

ELS DIABLETS

ELS COOPERATIUS

## Creació d'un compte de correu

Si necessiteu un compte

de correu de Google amb només un nom d'usuari i una contrasenya.



Informació, sempre disponible

on qualsevol dispositiu i repreneu la sessió des d'on la vau deixar.



### Nom

### Nom d'usuari

### Contrasenya

### Confirmeu la contrasenya

### Data de naixement

### Sexe

### Telèfon mòbil



### La vostra adreça electrònica actual

### Demostreu-nos que no sou un robot

- Omet aquesta verificació (és possible que sigui necessària la verificació per telèfon)

Safata d'entrada (3) - labod: x

← → ↻ <https://mail.google.com/mail/?tab=wm#inbox> 🔍 ☆ ☰

Google  🔍 +Tu 📧 3 ⚙️ 👤

Gmail ▾  ↕ ↻ Més ▾ 1-3 de 3 < > ⚙️ ▾

**REDACTA**

**Safata d'entrada (3)**  
 Destacats  
 Enviats  
 Esborrany  
 Més ▾

Escola ▾ 🔍

Principal	Social +1	Promocions	
<input type="checkbox"/> ☆	L'equip de Gmail	Organitzeu-vos millor amb la safata d'entrada de Gm:	16:21
<input type="checkbox"/> ☆	L'equip de Gmail	El millor de Gmail, sigueu on sigueu - Hola Escola, Bai	16:21
<input type="checkbox"/> ☆	L'equip de Gmail	Tres consells per aprofitar Gmail al màxim - Hola Esc	16:21

10%  
Progrés de la configuració

- Compte creat
- Baixeu Gmail per a mòbils
- Importeu contactes i missatges
- Apreneu a utilitzar Gmail
- Trieu un tema
- Canvieu la imatge de perfil

No hi ha cap xat recent.  
[Inicia'n un.](#)

0 GB (0%) de 15 GB en ús  
[Gestiona](#)

©2014 Google - [Termes i condicions](#) i [privadesa](#)

## COMPTE DE Gmail :

labodemil@gmail.com

Safata d'entrada (3) - labode x

← → ↻ <https://mail.google.com/mail/?tab=wm#inbox>

Google

Gmail ▾

REDACTA

Safata d'entrada (3)

Destacats

Enviats

Esborrany

Més ▾

Escola ▾

Principal Social +1

L'equip de Gmail Organitzeu-vos millor amb

L'equip de Gmail El millor de Gmail, sigueu

L'equip de Gmail Tres consells per aprofitar

labodemil  
labodemil@gmail.com  
Compte - Privadesa

Mostra el perfil

Afegeix un compte Surt

10%

Progrés de la configuració

Compte creat

Baixeu Gmail per a mòbils

Importeu contactes i missatges

Apreneu a utilitzar Gmail

Trieu un tema

Canvieu la imatge de perfil

No hi ha cap xat recent.  
[Inicia'n un.](#)

0 GB (0%) de 15 GB en ús  
[Gestiona](#)

©2014 Google - [Termes i condicions](#) | [privadesa](#)

## ESTATUTS DE LA SOCIETAT COOPERATIVA “LABODEMIL”

### **Article 1**

La nostra cooperativa funcionarà amb el nom de cooperativa “LABODEMIL”

### **Article 2**

La cooperativa “Labodemil” està formada per 25 socis i sòcies que són alumnes de 5è de Primària de l'escola Milagros Consamau, situada al carrer Aprestadora n° 30 de l'Hospitalet de Llobregat, a la Província de Barcelona.

### **Article 3**

La nostra cooperativa esta oberta a nous socis en el cas que hagi una nova incorporació, es a dir un nen nou a la classe, formarà part de la cooperativa hi haurà d'aportar els 5€ del capital inicial.

### **Article 4**

La cooperativa s'ha constituït el 10 de novembre de 2014 i finalitzarà al juny del 2015.

### **Article 5**

Aquesta agrupació es dedica a elaborar productes de caire manual, productes artesans la majoria realitzats amb materials reciclats.

### **Article 6**

L'objectiu d'aquesta cooperativa és desenvolupar les tasques pròpies d'una cooperativa per aprendre de l'experiència i d'aquesta manera formar-nos i preparar-nos per quan siguem adults.

**Article 7**

Cada membre de la cooperativa aportarà un capital inicial de 5€ per poder començar amb la producció dels objectes. El termini per pagar és fins el dia 24 de novembre. Els diners han de ser de la nostra guardiola.

Les persones que no paguin dins el termini acordat, no podran participar de les activitats de la cooperativa, per tant, es quedaran a la classe realitzant altres feines escolars, deures, lectura, etc.

**Article 8**

Demanarem un préstec a una entitat bancària si és necessari.

**Article 9**

L'estat de comptes de la cooperativa es presentarà, com a mínim, quinzenalment, o abans si els tressorsers ho creuen necessari.

**Article 10**

Els beneficis obtinguts per la cooperativa, un cop finalitzada la venda dels productes, es repartirà de la següent manera:

- Primer es retornarà a tots els alumnes que formen part de la cooperativa, els 5€ de capital que han aportat a l'inici.
- En segon lloc es retornarà a l'entitat bancària el capital que haguem sol·licitat de préstec, en el cas que s'hagi demanat.
- A continuació, del que resti, es donarà el 10% dels beneficis a una ONG.
- La resta dels diners, si en sobren, s'utilitzaran per realitzar alguna activitat en la que participin tots els membres de la cooperativa, un berenar, una sortida,...

**Article 11**

En cap cas, els beneficis obtinguts es repartiran entre els membres de la cooperativa, doncs la nostra empresa no s'ha creat per obtenir cap guany econòmic.

**Article 12**

Els 25 socis de la cooperativa "Labodemil" tenen el mateix dret per decidir qualsevol cosa de la cooperativa.

**Article 13**

La cooperativa té un equip directiu que ens representa fora de l'escola i que realitza algunes feines extres.

L'equip directiu està format per:

- Directora: Norah Beneyto i Pedro Fernández
- Secretaries: Nac Viladrich i Aina Muns
- Tresorers: Tania Fernández i Kevin Bordej

**Article 14**

Si algun membre de l'equip directiu no fa les tasques que se li han encomanat, els socis de la cooperativa votaran a un altre membre.

**Article 15**

Obligacions de tots els socis:

- Tothom ha de treballar igual i fer la feina que se li encomana.
- Tots els socis han d'aportar la mateixa quantitat de diners.
- Tothom té l'obligació de respectar els estatuts.
- Ens hem de respectar els uns als altres.
- Hem d'acceptar les decisions preses per la majoria i que han estat votades per tots.

**Article 16**

Faltes i sancions:

En cas que algun membre de la cooperativa incompleixi greument algun d'aquests estatuts, acordats en assemblea, serà sancionat. La sanció serà corresponent a la falta i decidida per tot el grup.

Si un membre abandona la cooperativa no tindrà dret a reincorporar-se i perdrà l'aportació inicial.

**Article 17**

Si un soci per qüestions personals canvia d'escola se li retornaran els diners de l'aportació inicial.

### **Signatures de la Junta Directiva**

- **Presidents**    Norah Beneyto                      Pedro Fernández
  
- **Secretaris**    Nac Viladrich                                      Aina Muns
  
- **Tresorers**    Tania Fernández                                      Kevin Bordei



## Cooperativas

### Registro de nuevas cooperativas (paso 1 de 2)

Centro

CEIP Escola Milagros Consamau

Profesor/Profesora

MAYTE MEDRAN RISQUEZ

Añadir profesores

Daniel Layunta

Nombre Cooperativa(\*):

LABODEMIL

Nivel Educativo (\*):

5º de Primaria

Materia principal en la que se imparte EME (\*):

Todas

Horario (\*): (Lunes: 10:00-12:00 Martes: 12:00- 13:00)

dilluns de 15:45 a 16:30 y dijous de las15h a las 16:30h

Nº Alumnos (\*):

12

Nº Alumnas (\*):

13

Email Cooperativa(\*):

labodemil@gmail.com

Web Cooperativa:

http://egendaclasse5a.blogspot.com.es/

[volver](#)

[seguir](#)

Menú



[Inicio](#)

[Alta cooperativa](#)

[Recursos Didácticos](#)

[Talleres](#)

[Consulta a tu tutora EME](#)

[FAQ](#)

[Desconectarse](#)

