

3º  
ESO

-

A

-

Div

CumLaudex@hotmail.com



CumLaudex, S. Coop.



CATÁLOGO  
2014



Fregenal de la Sierra  
(Badajoz)

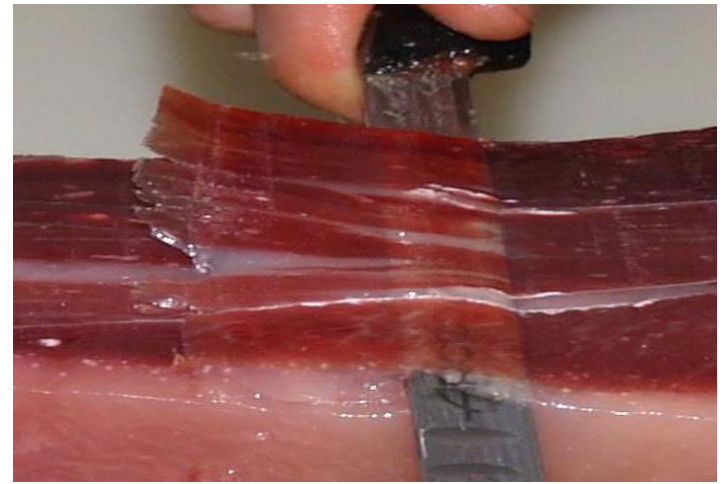

# *Loncheados*







**Sobre Jamón Ibérico 100 gr.**

Ref: CL-EM-01



**Sobre Lomo Ibérico 100 gr.**

Ref: CL-EM-02



**Sobre Chorizo Ibérico 100 gr.**

Ref: CL-EM-03



**Sobre Salchichón Ibérico 100 gr.**

Ref: CL-EM-04

# *Patés*

*Elaborados mediante métodos artesanales a partir de lo mejor de la dehesa y de la huerta extremeña: nuestro cerdo ibérico y nuestra hortaliza reina, el tomate, sin olvidarnos de nuestra gama de quesos elaborados a partir de leche de oveja.*



# IBERITOS SELECCIÓN

ENVASES DE 140 GRAMOS

2,30 €/ud.



**Crema de Jamón Ibérico**

Ref: CL-PA-01



**Crema de Chorizo  
a la sidra**

Ref: CL-PA-02



**Paté ibérico con  
cerezas del Jerte**

Ref: CL-PA-03





**Crema jamón curado**

Ref: CL-PA-04



**Aceite, ajo y tomate**

Ref: CL-PA-05



**Cachuela extremeña**

Ref: CL-PA-06

**ENVASES DE  
250 GRAMOS**

**2,50 €/ud.**



**Manteca colorá**

Ref: CL-PA-07



**Zurrapa de lomo**

Ref: CL-PA-08

**2,80 €/ud.**



**Crema de queso**

Ref: CL-PA-09

**2,80 €/ud.**



**Queso azul**

Ref: CL-PA-010

**ENVASES DE  
250 GRAMOS**

**3,80 €/ud.**



**Crema de torta**

Ref: CL-PA-011

# *Dulces*



**Perrunillas**

Ref: CL-DU-01



**Polvorones de azúcar y canela**

Ref: CL-DU-02

**BANDEJAS DE 12 UNIDADES    1,70 €/ud.**





## Pestiños de azúcar

Ref: CL-DU-03



## Pestiños de miel

Ref: CL-DU-04



## Gañotes de miel

Ref: CL-DU-05

*Elaboración manual*

**BANDEJAS DE 12 UNIDADES**

**3,15 €/ud.**

*cobertura  
de chocolate*

*relleno de  
trufa y licor*



*higo*

**Caja 9  
unidades**



**Rabitos Royale**

Ref: CL-DU-06

**Exquisitos  
bombones  
de higo**



**5,80 €/caja.**

**PIMENTÓN  
de la VERA**

Denominación de Origen Protegida



*Obtenido por molturación de los frutos secos, maduros, sanos y limpios de capsicum anuum (dulce) y capsicum longum (picante).*

**Bote 500 gr.**

**Miel mil flores**

Ref: CL-VA-01



**3,40 €**

***Varios***



**Dulce**

Ref: CL-VA-02

**1,50 €**

**Pimentón de La Vera  
75 gr.**



**Picante**

Ref: CL-VA-03



# Vinos



**Vino Tinto  
75 cl**

Ref: CL-VI-01  
**3,50 €**

Tempranillo,  
macabeo y  
cabernet  
sauvignon

**Vino Tinto  
Roble 75 cl**

Ref: IR-CL-02

**4,00 €**  
envejecido  
6 meses  
en barrica



Tempranillo y  
cabernet sauvignon

**Vino Blanco  
75 cl**

Ref: CL-VI-03

**3,10 €**



Pedro  
Ximénez y  
macabeo

**BODEGAS  
REGAJO**

# Artesanía en barro



Hucha Cerdo

Ref: CL-AR-01

**3,70 €**



Hucha Bellota

Ref: CL-AR-02

**3,70 €**

*Elaborada en un taller de manera artesanal y autodidacta por la quinta generación de una familia de alfareros, habiendo transmitido así la esencia de las piezas, pasando de padres a hijos y de generación en generación, contribuyendo a que no desaparezca una pequeña parte del arte popular.*



15 cm

Botijo

Ref: CL-AR-03

**3,00 €**



10 cm

Lapicero

Ref: CL-AR-04

**1,75 €**



14 cm

Plato decorado

Ref: CL-AR-05

**4,15 €**