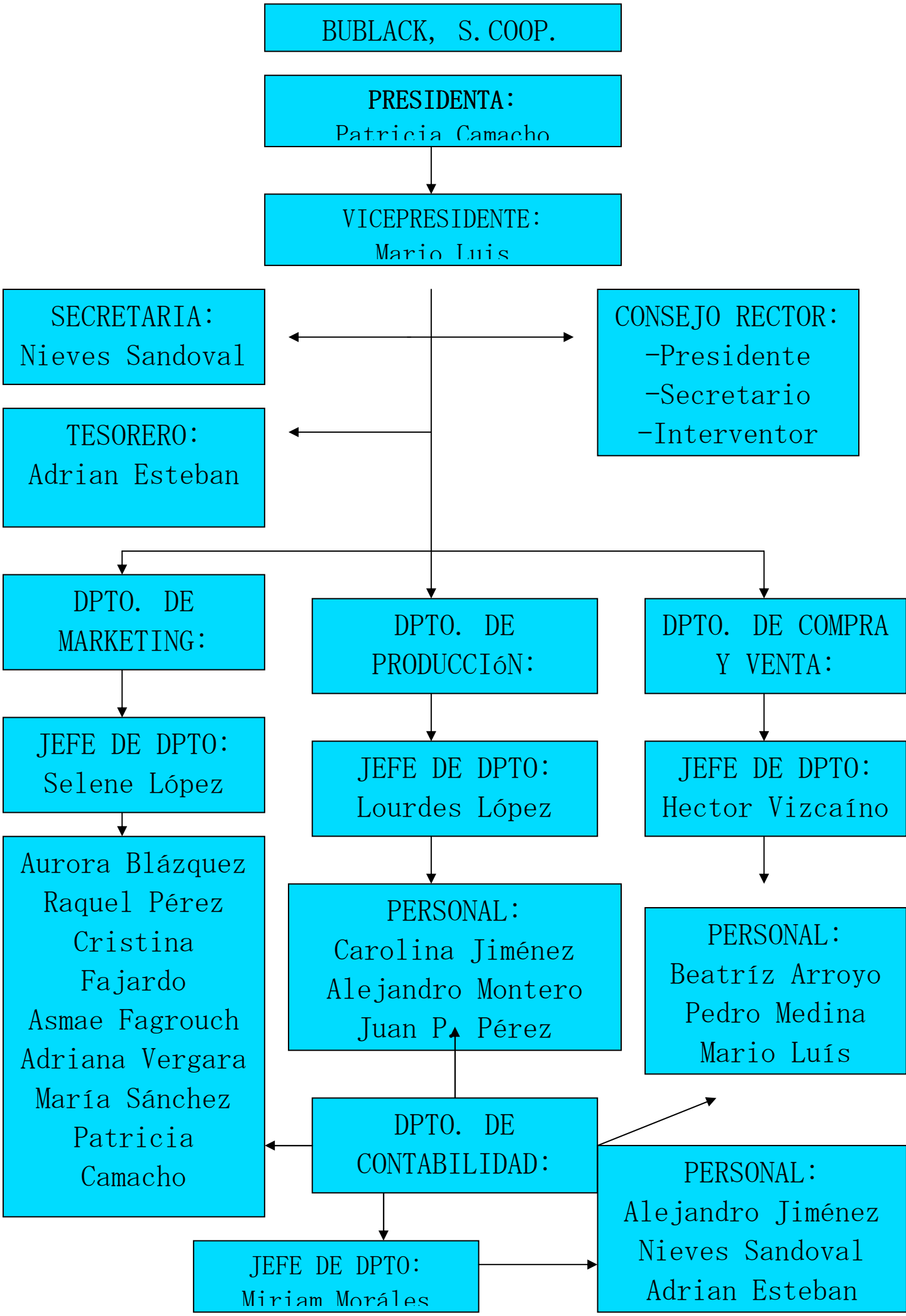
BUBLACK, S.COOP.
PRESIDENTA:
Patricia Camacho
VICEPRESIDENTE:
Mario Luis
SECRETARIA:
Nieves Sandoval
TESORERO:
Adrian Esteban
CONSEJO RECTOR:
-Presidente
-Secretario
-Interventor
DPTO. DE MARKETING:
DPTO. DE PRODUCCIóN:
DPTO. DE COMPRA Y VENTA:
JEFE DE DPTO:
Selene López
JEFE DE DPTO:
Lourdes López
JEFE DE DPTO:
Hector Vizcaíno
Aurora Blázquez
Raquel Pérez
Cristina Fajardo
Asmae Fagrouch
Adriana Vergara
María Sánchez
Patricia Camacho
PERSONAL:
Carolina Jiménez
Alejandro Montero
Juan P. Pérez
PERSONAL:
Beatríz Arroyo
Pedro Medina
Mario Luís
DPTO. DE CONTABILIDAD:
PERSONAL:
Alejandro Jiménez
Nieves Sandoval
Adrian Esteban
JEFE DE DPTO:
Miriam Moráles